Der Morse Code

Der **Morsecode** (auch Morsealphabet oder Morsezeichen genannt) ist ein gebräuchlicher, nach seinem Erfinder **Samuel F. B. Morse** benannter Code zur telegrafischen Übermittlung von Buchstaben, Ziffern und weiterer Zeichen.

Allgemeine Informationen

Name: Samuel F. B. Morse
Datum der Erfindung: 1837
Art der Übertragung: Ton- oder Funksignal
Bekanntes Signal: SOS: ••• - - - •••

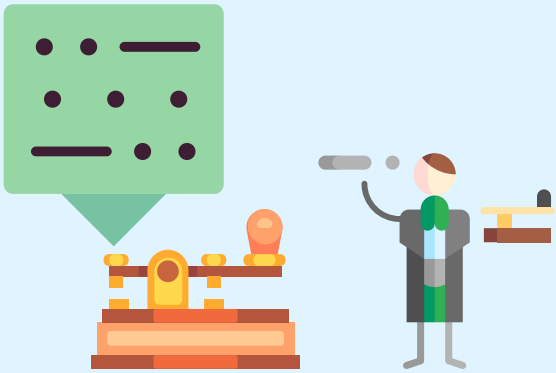

Aufgaben

1. Sieh dir das Morsealphabet an. Jeder Buchstabe hat einen eigenen Code: Ein kurzes Signal gefolgt von einem langen Signal bedeutet zum Beispiel ein A. Es wird so niedergeschrieben: • -

2. Versuche zuerst deinen Namen im Morsealphabet zu schreiben. Überlege dir dann eine Nachricht die du an an einen Freund oder eine Freundin schicken möchtest.

3. Tauscht eure Nachrichten in der Klasse aus und versucht sie dann zu entschlüsseln. Kontrolliere deine Lösung indem du die Nachricht auf dieser Seite eingibst: https://morsecode.world/international/translator.html

Morsealphabet

A	•-	Q	--•-
B	-•••	R	•-•
C	-•-•	S	•••
D	-••	T	-
E	•	U	••-
F	••-•	V	•••-
G	--•	W	•--
H	••••	X	-••-
I	••	Y	-•--
J	•---	Z	--••
K	-•-		
L	•-••	Ä	•-•-
M	--	Ö	---•
N	-•	Ü	••--
O	---	ß	•••---••
P	•--•	CH	----

Nikola Lammer